



# SÅDAN UNDGÅR DU VÆGGELUS

*Juni 2016*



Væggelus er et stigende problem i Danmark. Det er det blandt andet, fordi vi er begyndt at rejse mere og længere væk, og ind i mellem får vi de ubudne gæster med hjem i bagagen. Derfor har vi i 3B lavet en vejledning til, hvad du kan gøre for at undgå dem.

## HAR DU LIGE VÆRET PÅ FERIE? SÅ TJEK DIN BAGAGE...

- Har du overnattet steder, hvor der har været væggelus, eller hvor du har mistanke om væggelus, skal du gennemgå bagagen ved hjemkomsten. Tjek kufferten igennem udendørs, så du ikke risikerer at få væggelusene med ind i din bolig.
- Tøj og andre genstande, som kan tåle det, skal vaskes ved 60 grader i vaskemaskine eller fryses ned til  $-18^{\circ}\text{C}$  i et par døgn.
- Ting, der ikke tåler dette, skal du undersøge nøje. Kufferter, tasker og lignende kan eventuelt sprøjtes med et insektmiddel mod insekter - dette skal du også gøre udendørs.



ANBEFALINGER UDARBEJDET AF SKADEDYRSLABORATORIET VED INSTITUT FOR PLANTEBESKYTTELSE OG SKADEDYR, AARHUS UNIVERSITET.

**NB!**  
Får du gæster fra lande, hvor der er væggelus (primært lande i Asien, Afrika og Sydamerika), skal dine gæsters bagage også gennemgås på samme måde.

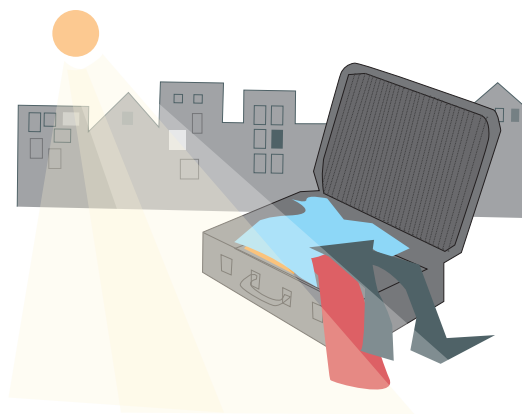



# FAKTA OM VÆGGELUSEN

Væggelus er tæger, der ligner små, rødbrune æblekerner og er seks-syv millimeter lange. Kroppen er flad og meget lig almindelige tægere.

## HVOR KOMMER VÆGGELUS FRA?

Normalt lever væggelus ikke på vores breddegrader, men fordi vi rejser mere og mere til varme lande (Asien, Afrika og Sydamerika), hvor væggelus trives, oplever vi dem også i Danmark, fordi de kommer med hjem i bagagen.

## HER BOR VÆGGELUSEN

Væggelus lever primært omkring menneskers sovesteder. De gemmer sig gerne i små sprækker, i senge, under madrasser, sengeborde, stikkontakter, bøger eller bag tapetet. De transporteres ofte via bagage eller gamle møbler, men kan gemme sig alle steder.

Du kan derfor få dem med hjem i næsten hvad som helst, hvis du først støder på dem.

## VÆGGELUS ELLER LOPPER?

Væggelus bider kun om natten i modsætning til fx lopper, der bider døgnet rundt. Desuden har lopper og væggelus forskellige foretrukne steder at bide. Lopper bider helst på kroppen under stramtsiddende tøj, mens væggelus foretrækker bar hud på for eksempel hænder, fødder og hals – altså det, der stikker uden for dynen.



### TEGN PÅ VÆGGELUS:

Sorte pletter, små tomme æg ved sengesamlinger og blodpletter på lagener.

Bidemærker, der ligner myggestik, på kroppen. 10 pct. af befolkningen reagerer ikke på væggelusebid, mens 90 pct. reagerer med kraftig kløen og svien.

## ER SKADEN SKET - HAR DU VÆGGELUS I DIN BOLIG?



Kontakt omgående dit lokale ejendomskontor, hvis du mistænker, at der er væggelus i din bolig.

Ejendomskontoret tilkalder så en skadedyrsbekæmper, som kan bekæmpe væggelusene.

### Afdelingen betaler - hvis du følger retningslinjerne

I den forbindelse er det meget vigtigt, du følger skadedyrsbekæmperens retningslinjer, når behandlingen af din bolig går i gang.

Gør du ikke det, risikerer du selv at skulle dække omkostningerne af skadedyrsbekæmpelsen.